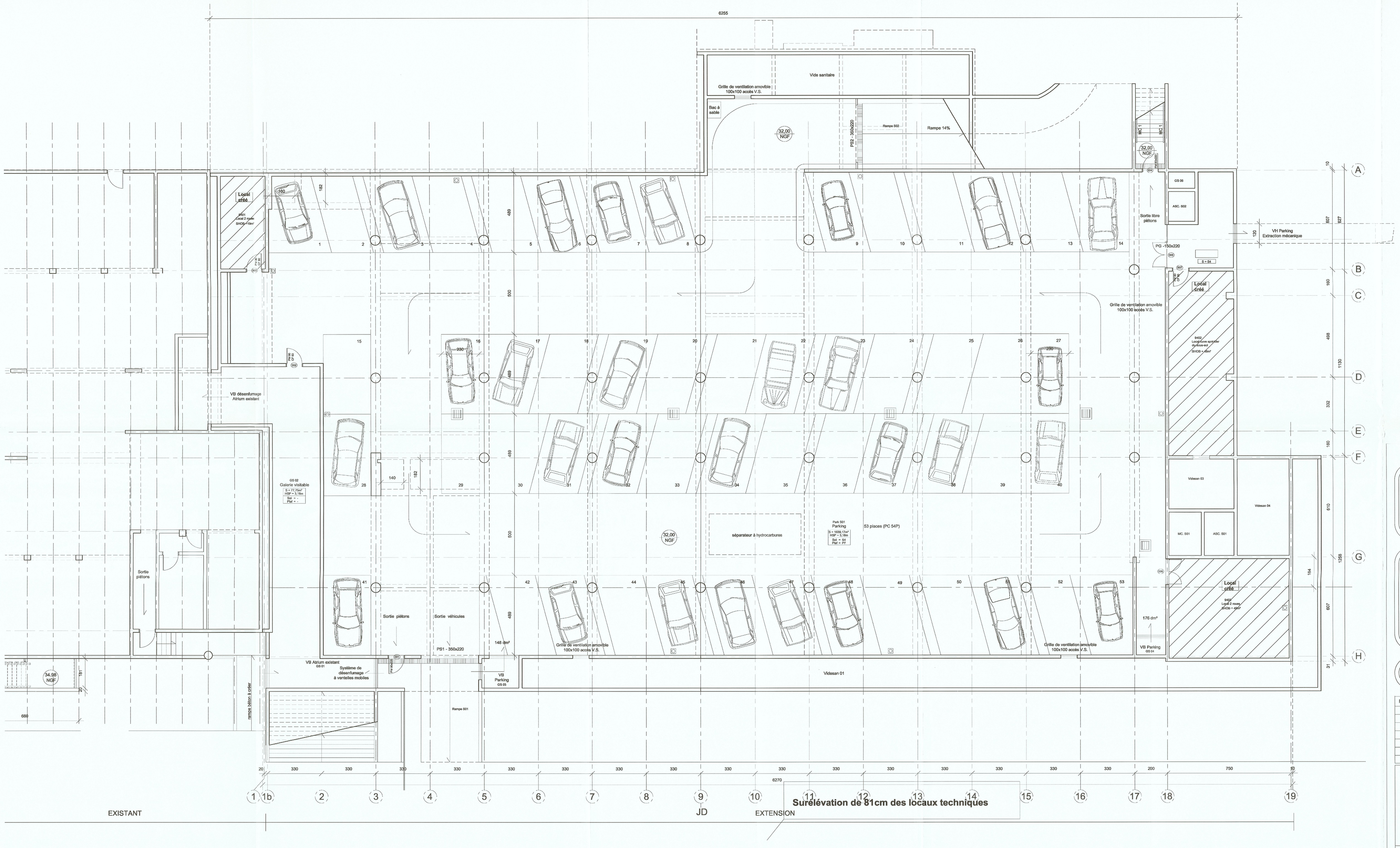

S5.C	Carrelage grès cérame fin vitrifié 20 x 20, plinthes droites 10 x 20 Villeroy & Boch, série Granicolor-Vilbostone.

Légende plafonds - faux-plafonds :

P1	Faux-plafond Fermacell -finition peinture
P2.A	Faux-plafond en bac acier galva-prélaqué, module 300 autoportant, lisse
P2.B	Dito P2.A perforé avec feutre acoustique noir
P2.C	Bac acier vissé lisse module 600
P3	Fibre de verre M0 lessivable αw : 0,95, 600 x 600 Armstrong Parafon Hygien Board 18 mm
P4	Fibre de verre M0 αw : 0,90, 600 x 600 Armstrong Optima Board 15 mm
P5	Fibres minérales M0 αw : 0,60, 600 x 600 Armstrong Fine Fissured Prima Board
P6	Faux-plafond en plaques Placoplâtre perforées Rigitone TM 8/18, BPB placo avec matelas de lai roche 50 mm αw: 0,55 finition peinture mate
P7	Peinture sur dalle béton en plafond des locaux sous faux-plafond, peinture de qualité identique à locaux concernés, finition mate.
P8	Peinture Epoxy

Légende murs et cloisons :

98/48 - 70/48
Parement plaques standards et placo-marine
(Vestiaires, sanitaires et laboratoires R+2)

SAD 160 - SAA 120 - SAA 140
Parement plaques BA 25 H - Cloisons hospitalières

Cloisons et doublages plaques Placocem

Murs béton et maçonnerie

sanofi aventis

L'essentiel c'est la santé

Sanofi Aventis

Recherche - Developpement

Centre de Recherche de PARIS - Etablissement de VITRY/ALFORTVILLE

D.I.M. / Ing. - T.N.

EXTENSION DU BATIMENT CLAUDE BERNARD A ALFORTVILLE

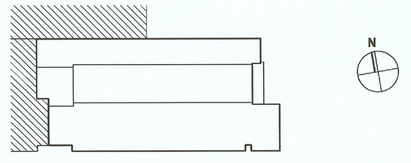

PLAN DU SOUS-SOL

REV	DATE	MODIFICATIONS	DESSINE	ING PROJ
	Mars 2009		J-B.Lacoudre	

JEAN-BAPTISTE LACOUDRE ARCHITECTE D.P.L.G
40 RUE AMELOT - 75011 PARIS
TEL : 01 43 55 90 10 - FAX : 01 43 55 77 52
WEB : http://www.jb-lacoudre.net
EURL AU CAPITAL DE 7 622 ... SIRET : 394 440 705 000 25

sanofi aventis Recherche et développement
1, avenue Pierre Brossolette
91380 Chilly Mazarin
Tél. : 01 69 79 77 77
RCS Evry 7/3 002 269

MAITRE D'OUVRAGE

Sanofi Aventis
Recherche - Developpement
CRP - VA / D.I.M. / Ing. - T.N.
CENTRE DE RECHERCHE DE PARIS
ETABLISSEMENT DE VITRY - ALFORTVILLE
13, QUAI JULES GUESDE - BP 14 - 94403 VITRY-SUR-SEINE CEDEX

Ingénierie Travaux Neufs
Fax : 01.58.83.88.08
Tel : 01.58.83.82.89
E-mail : dominique.gerner@sanofi.com

MAITRE D'OEUVRE

COTEBA
DÉVELOPPEMENT

COTEBA DEVELOPPEMENT
11-15, avenue Lebrun - 92160 Antony
tel : 01.55.84.10.10 - fax : 01.55.84.11.11
frederic.germain@coteba.com

j.b.lacoudre architecte

jean-baptiste Lacoudre architecte dpl
40 rue Amelot - 75011 Paris
Tél. (0) 43 55 90 10 - Fax : (0) 43 55 77 52

N° AFFAIRE 05046

Ces documents sont la propriété de SANOFI AVENTIS RECHERCHE - DEVELOPPEMENT. Tous les droits de propriété industrielle qui pourraient être obtenus sur la base de ces documents seront la propriété exclusive de SANOFI RECHERCHE -DEVELOPPEMENT, sauf accord écrit contraire.

N° PLAN 8

Permis de Construire modificatif

PC | A0 | ECHELLE 1/100